

PHILIPS LICHTBAND-LÖSUNGEN

GESSLER PASST IN JEDES SYSTEM

Die perfekte Notlichtlösung für das Philips Lichtbandsystem der Serie Maxos Fusion. Alle Notlichtkomponenten werden in einem Philips Modulträger integriert. Dieser fügt sich technisch und optisch perfekt in das Gesamtsystem ein.

Um den Flucht- und Rettungsweg normativ korrekt auszuleuchten, stehen Ihnen eine Vielzahl von Hochleistungslinsen zur Verfügung. Für welche Linse Sie sich auch entscheiden, die Ausleuchtung Ihres Flucht- und Rettungsweges erfüllt die Vorgaben der DIN EN 1838.

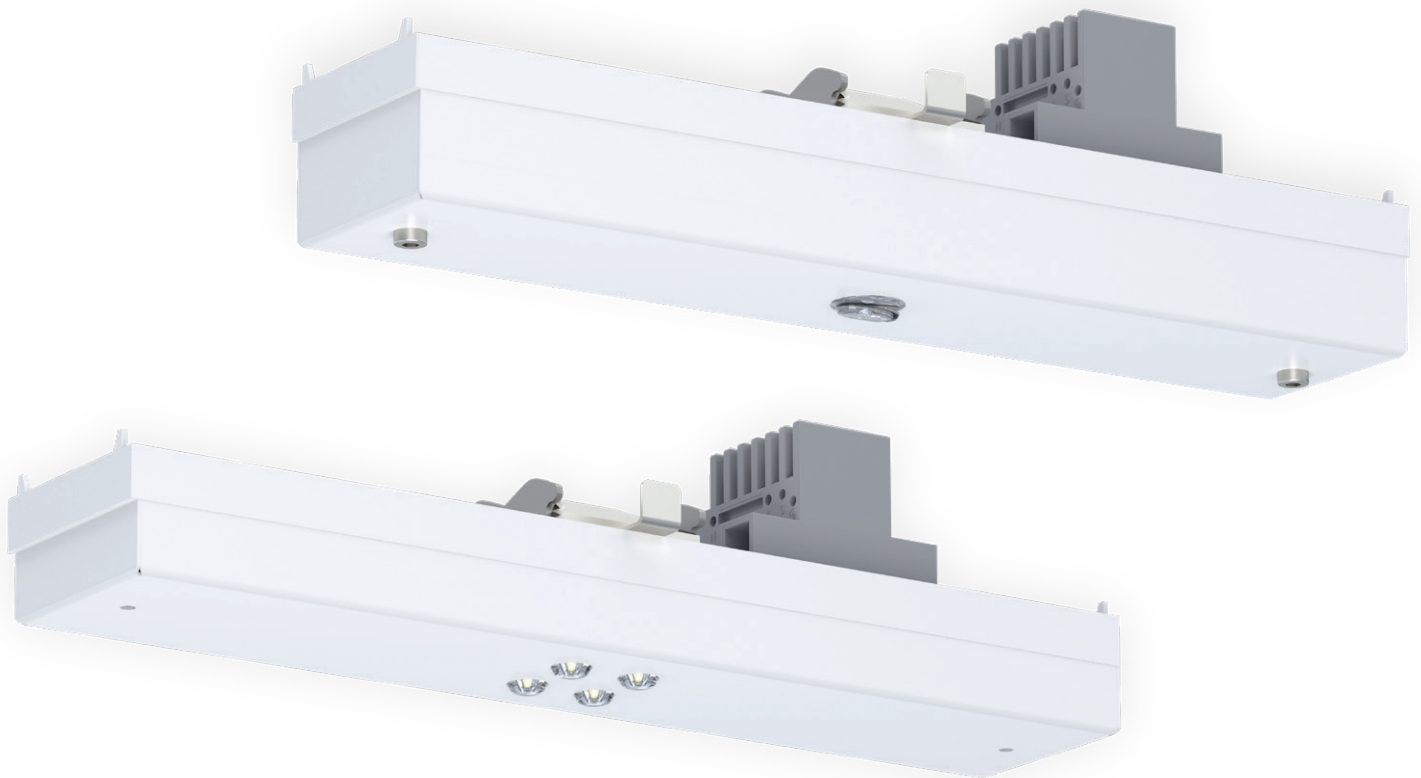

SICHERHEITSLEUCHE mit Single-Linse

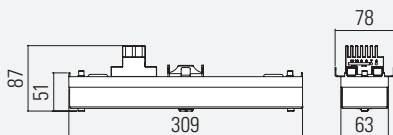

SICHERHEITSLEUCHE mit Quattro-Linse

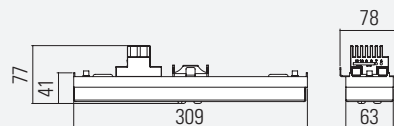

LINSEN-VARIANTEN

WELCHE LINSE DARF ES SEIN?

Dank unserer modular aufgebauten Linsen-Leuchten-Serie, sind alle dargestellten Single-Linsen mit allen Gehäusen kompatibel. Das gewählte Leuchtendesign kann somit erstmals einheitlich in allen Bereichen und Montagehöhen Ihres Projektes fortgeführt werden.

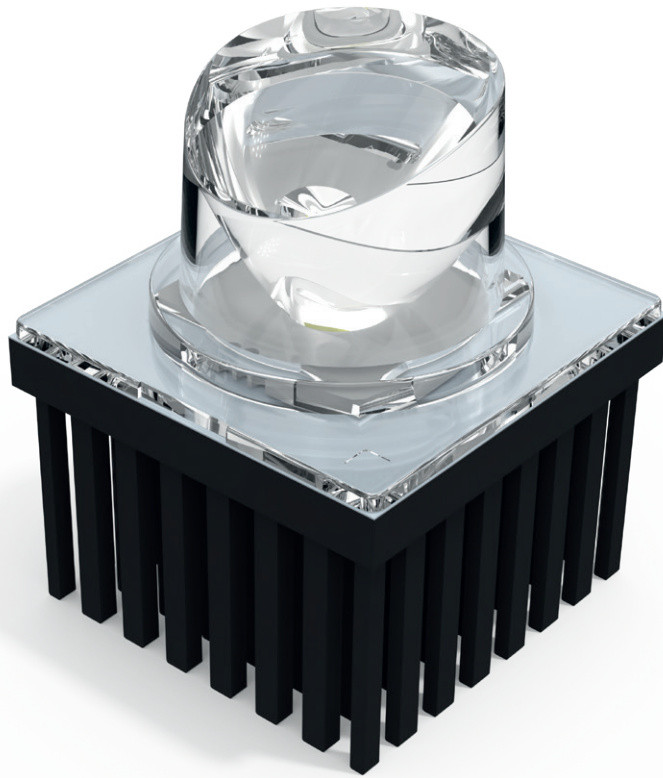

SYMMETRISCHE LINSEN FÜR FLÄCHEN

ASYMMETRISCHE LINSEN FÜR RETTUNGSWEGE

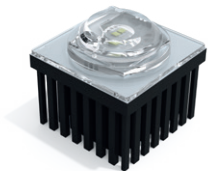

S1-LINSE
Montagehöhe bis 12 m

Leuchtmittel	LED
Anschlussleistung(AC/DC)	6,5 VA/3,5 W
Lichtstrom	304 lm
Lichtfarbe	6.500 k



A1-LINSE
Montagehöhe bis 11 m

Leuchtmittel	LED
Anschlussleistung(AC/DC)	6,5 VA/3,5 W
Lichtstrom	270 lm
Lichtfarbe	6.500 k



S2-LINSE
Montagehöhe bis 18 m

Leuchtmittel	LED
Anschlussleistung(AC/DC)	6,5 VA/3,5 W
Lichtstrom	289 lm
Lichtfarbe	6.500 k



A2-LINSE
Montagehöhe bis 16 m

Leuchtmittel	LED
Anschlussleistung(AC/DC)	6,5 VA/3,5 W
Lichtstrom	284 lm
Lichtfarbe	6.500 k



S3-LINSE
Montagehöhe bis 30 m

Leuchtmittel	LED
Anschlussleistung(AC/DC)	6,5 VA/3,5 W
Lichtstrom	282 lm
Lichtfarbe	6.500 k



A3-LINSE
Montagehöhe bis 30 m

Leuchtmittel	LED
Anschlussleistung(AC/DC)	6,5 VA/3,5 W
Lichtstrom	273 lm
Lichtfarbe	6.500 k

5 LX LINSE FÜR FOKUSSIERTES LICHT

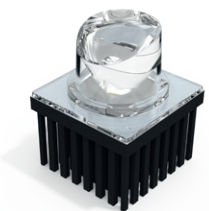

F1-LINSE
Montagehöhe bis 3,5 m

Leuchtmittel	LED
Anschlussleistung(AC/DC)	6,5 VA/3,5 W
Lichtstrom	113 lm
Lichtfarbe	6.500 k

SYMMETRISCHE LINSEN

LICHTTECHNISCHE DATEN (EN 1838)

VARIABLE HÖHEN

Ihnen stehen drei symmetrische Linsen zur Verfügung. Diese sind für unterschiedliche Montagehöhen (2 bis 30 m) optimiert. Dank unserer modular aufgebauten Linsen-Leuchten-Serie, sind alle dargestellten Linsen mit allen Gehäusen kompatibel.

SYMMETRISCHE LINSEN FÜR FLÄCHEN

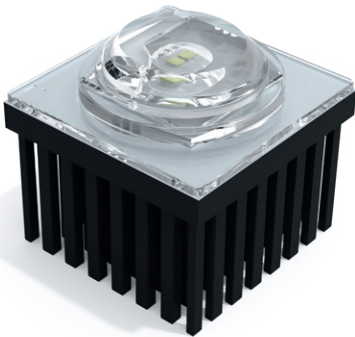

S1 - LINSE
Montagehöhe bis 12 m

Leuchtmittel	LED
Anschlussleistung(AC/DC)	6,5 VA/3,5 W
Lichtstrom	304 lm
Lichtfarbe	6.500 k

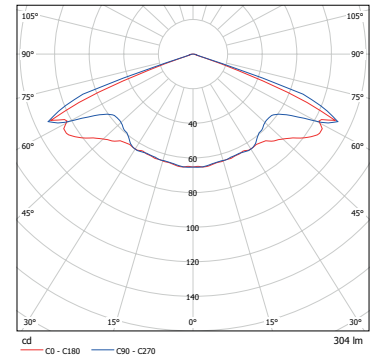

S2 - LINSE
Montagehöhe bis 18 m

Leuchtmittel	LED
Anschlussleistung(AC/DC)	6,5 VA/3,5 W
Lichtstrom	289 lm
Lichtfarbe	6.500 k

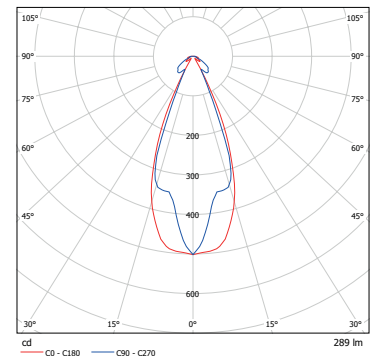

S3 - LINSE
Montagehöhe bis 30 m

Leuchtmittel	LED
Anschlussleistung(AC/DC)	6,5 VA/3,5 W
Lichtstrom	282 lm
Lichtfarbe	6.500 k

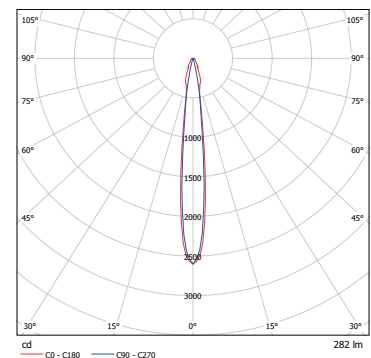

SYMMETRISCHE LINSEN

LICHTTECHNISCHE DATEN (EN 1838)

Montagehöhe [m]	1 lx Ausleuchtung von Rettungswegen						1 lx Ausleuchtung von Verkaufsflächen (SB-Märkte)						0,5 lx Ausleuchtung von Flächen > 60m ² (Antipanikbeleuchtung)					
	S1 Linse	S2 Linse	S3 Linse	S1 Linse	S2 Linse	S3 Linse	S1 Linse	S2 Linse	S3 Linse	S1 Linse	S2 Linse	S3 Linse	S1 Linse	S2 Linse	S3 Linse	S1 Linse	S2 Linse	S3 Linse
2,00	4,50			10,00			3,25			7,75			4,00			8,25		
2,50	4,75			13,50			4,00			10,75			5,25			11,75		
3,00	4,25			13,50			4,00			10,75			5,25			11,75		
4,00	4,00	2,25		12,75	5,00		3,75	1,75		12,25	5,00		6,00	2,25		14,75	7,00	
5,00	3,75	2,75		11,50	6,00		2,50	2,00		11,25	5,50		5,75	2,50		16,50	6,75	
6,00	3,25	3,00		11,00	6,75		2,50	2,75		11,50	6,00		5,00	2,75		16,50	7,25	
7,00	2,25	3,25		11,25	7,75		2,50	3,00		11,50	6,75		4,75	3,00		14,50	8,00	
8,00	1,50	3,50	2,00	6,50	8,25	4,75	2,75	3,25	1,25	9,00	7,50	5,25	3,75	3,50	2,75	15,25	8,50	5,50
9,00		4,00	2,25		9,00	5,25	1,25	3,50	1,75	10,25	8,25	5,50	2,50	4,00	1,50	17,50	9,00	6,75
10,00		4,00	2,25		9,50	5,50	1,25	3,75	2,25	8,00	8,75	5,75	1,75	4,25	2,00	17,75	9,75	7,00
11,00		4,25	2,50		10,00	5,75	1,00	3,75	1,50	6,75	9,25	6,25	1,75	4,50	2,75	17,50	10,50	7,25
12,00		4,50	2,75		10,50	6,25	1,00	4,00	1,75	5,50	9,50	6,25	1,50	4,75	3,25	17,00	11,25	7,50
13,00		4,75	2,75		11,00	6,50		4,00	1,75		10,00	6,50		4,50	2,75		12,00	8,00
14,00		4,75	2,75		11,50	6,75		3,75	1,75		10,25	6,50		5,00	3,00		12,50	8,25
15,00		4,50	3,00		12,00	7,00		3,75	1,75		10,50	6,75		5,25	3,00		13,00	8,50
16,00		4,00	3,00		12,50	7,50		3,50	2,00		10,75	6,50		5,25	3,00		13,25	8,75
17,00		2,25	3,25		12,75	7,75		3,00	2,00		11,00	7,00		5,50	3,00		13,75	8,75
18,00		1,75	3,25		11,75	8,00		2,00	2,00		11,00	7,00		4,75	3,00		14,00	9,00
19,00			3,25			8,25			2,25			7,25			3,00			9,25
20,00			3,25			8,50			2,25			7,50			3,00			9,50
21,00			3,25			8,75			2,25			7,50			3,00			9,50
22,00			3,25			8,75			3,25			7,50			3,25			9,00
23,00			3,25			9,00			2,50			8,00			3,25			9,50
24,00			3,25			9,25			2,50			8,00			3,25			10,00
25,00			3,25			9,25			2,50			8,25			3,25			10,00
26,00			3,25			9,50			2,75			8,25			3,50			10,25
27,00			3,25			9,50			2,75			8,50			3,75			10,25
28,00			3,25			9,50			2,50			8,75			3,75			10,50
29,00			3,25			9,50			2,50			8,75			3,50			10,75
30,00			3,25			9,50			2,75			9,00			3,75			10,75

Dieser Abstandstabelle (in Metern) liegen folgende Faktoren zugrunde:
Messebene 2 cm, Wartungsfaktor WF = 80 %, Reflektionsgrad: 0

Stand: April 2021

ASYMMETRISCHE LINSEN

LICHTTECHNISCHE DATEN (EN 1838)

VARIABLE HÖHEN

Ihnen stehen drei asymmetrische Linsen zur Verfügung. Diese sind für unterschiedliche Montagehöhen (2 bis 30 m) optimiert. Dank unserer modular aufgebauten Linsen-Leuchten-Serie, sind alle dargestellten Linsen mit allen Gehäusen kompatibel.

ASYMMETRISCHE LINSEN FÜR RETTUNGSWEGE



A1 - LINSE
Montagehöhe bis 11 m

Leuchtmittel	LED
Anschlussleistung(AC/DC)	6,5 VA/3,5 W
Lichtstrom	270 lm
Lichtfarbe	6.500 k

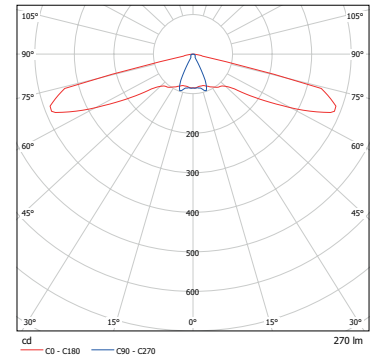

A2 - LINSE
Montagehöhe bis 16 m

Leuchtmittel	LED
Anschlussleistung(AC/DC)	6,5 VA/3,5 W
Lichtstrom	284 lm
Lichtfarbe	6.500 k

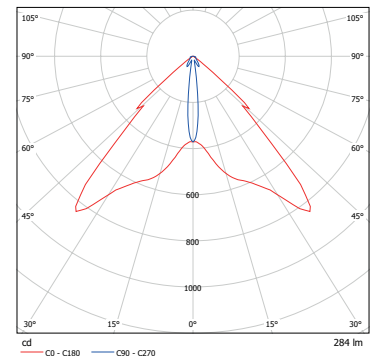

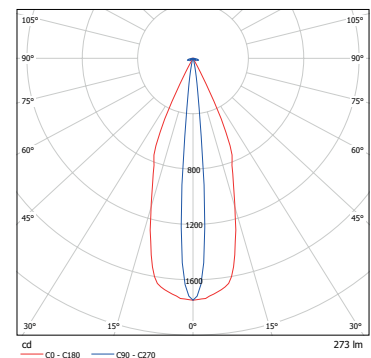

A3 - LINSE
Montagehöhe bis 30 m

Leuchtmittel	LED
Anschlussleistung(AC/DC)	6,5 VA/3,5 W
Lichtstrom	273 lm
Lichtfarbe	6.500 k



ASYMMETRISCHE LINSEN

LICHTTECHNISCHE DATEN (EN 1838)

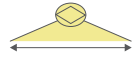
1 lx Ausleuchtung von Rettungswegen									
Montagehöhe [m]									
	A1 Linse	A2 Linse	A3 Linse	A1 Linse	A2 Linse	A3 Linse	A1 Linse	A2 Linse	A3 Linse
2,00	7,25			16,00			14,25		
2,50	8,00			19,00			17,00		
3,00	8,50			21,50			17,25		
4,00	9,50	4,75		24,50	10,50		18,75	10,00	
5,00	8,75	5,75		26,50	12,50		17,50	12,00	
6,00	5,25	6,75		27,50	14,50		10,50	14,00	
7,00	4,50	7,75		24,00	16,75		8,25	16,00	
8,00	4,00	8,75	4,00	16,50	18,75	8,75	2,00	17,75	8,25
9,00	2,75	9,00	4,50	14,50	20,75	9,75		18,00	9,25
10,00	1,00	9,50	5,00	8,50	22,25	10,50		19,50	10,00
11,00	1,00	10,25	5,50	3,75	23,75	11,50		20,50	11,00
12,00		11,00	5,75		25,25	12,50		22,00	10,75
13,00		11,50	6,25		25,75	13,25		23,25	12,75
14,00		12,25	6,75		27,00	14,25		24,50	13,50
15,00		12,75	7,00		28,50	15,25		25,75	14,25
16,00		13,25	7,50		29,75	16,00		26,75	15,00
17,00			7,75			17,00			15,50
18,00			8,00			17,75			16,00
19,00			8,25			18,50			16,50
20,00			8,50			19,25			17,00
21,00			8,50			20,00			17,00
22,00			8,50			20,75			17,00
23,00			8,25			21,50			16,75
24,00			8,25			21,50			16,50
25,00			8,00			22,00			16,25
26,00			8,00			22,25			16,00
27,00			8,00			22,75			16,00
28,00			7,75			23,00			15,75
29,00			7,75			23,25			15,50
30,00			7,50			23,50			15,00

Dieser Abstandstabelle (in Metern) liegen folgende Faktoren zugrunde:
 Messebene 2 cm, Wartungsfaktor WF = 80 %, Reflektionsgrad: 0

Stand: April 2021

5 LX LINSE

LICHTTECHNISCHE DATEN (EN 1838)

Die DIN EN 1838 fordert eine Sicherheitsbeleuchtung nahe jeder Brandbekämpfung- und Meldeeinrichtung sowie Erste-Hilfe-Einrichtung. Für diesen Zweck haben wir die F1-Linse entwickelt. Die Hochleistungslinse fokussiert das Licht gemäß den Vorgaben der DIN EN 1838 so, dass eine vertikale Beleuchtungsstärke von 5 lx erreicht wird.

Eine normative Ausleuchtung mit 5 lx gemäß DIN EN 1838 und DIN ISO 23601 wird gefordert bei:

- Brandbekämpfungseinrichtungen (Feuerlöscher)
- Sicherheitseinrichtungen (Erste-Hilfe-Kästen)
- Meldeeinrichtungen (manuelle Brandmelder)
- Flucht- und Rettungsplänen

5 LX LINSE FÜR FOKUSSIERTES LICHT

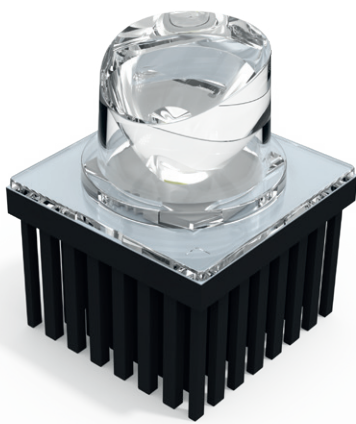

F1 - LINSE
Montagehöhe bis 3,5 m

Leuchtmittel	LED
Anschlussleistung(AC/DC)	6,5 VA/3,5 W
Lichtstrom	113 lm
Lichtfarbe	6.500 k

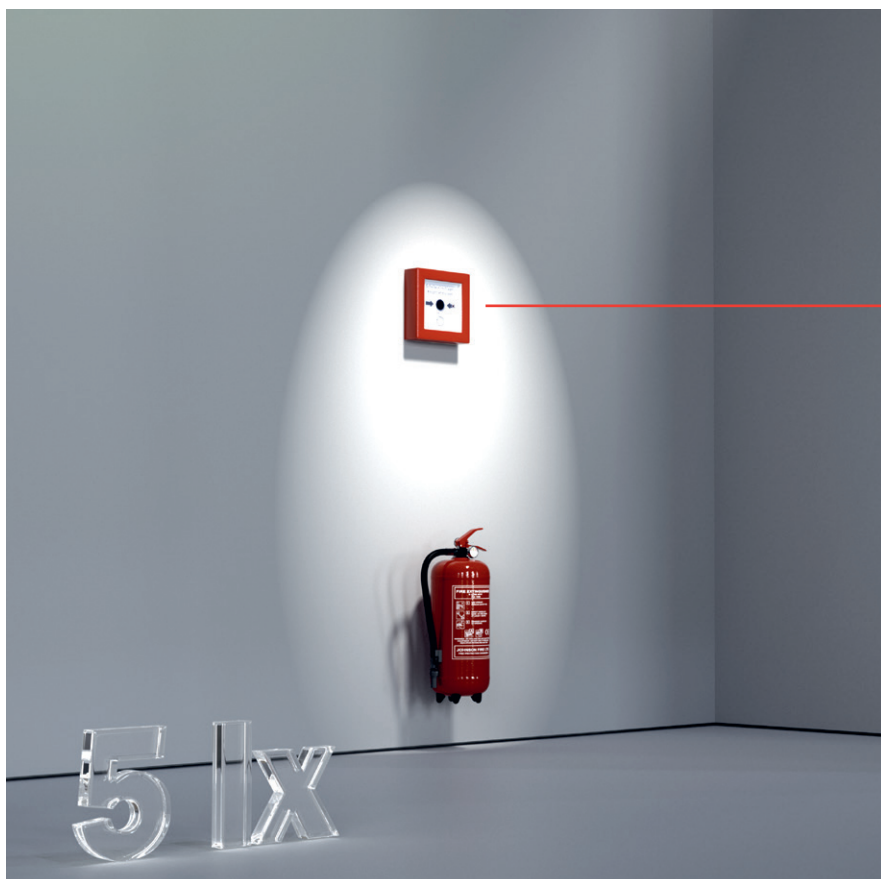
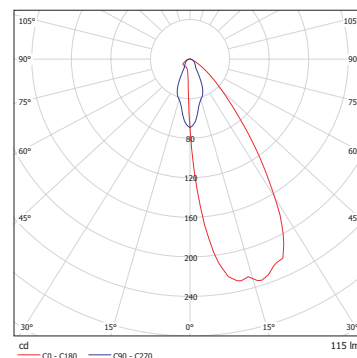

Nichtautomatische Brandmelder müssen in einer Höhe von 140 cm (\pm 20 cm) über dem Boden angebracht sein.

