

LED-Spot **LF6** IP20 LED



Entwicklungs-Kooperation



Sicherheitsleuchten in Brandschutzdecken sind immer eine Herausforderung. Die in Kooperation mit der Firma Kaiser weiterentwickelte LF-Serie ist in zweiter Generation mit Linsentechnik verfügbar. Hierdurch können weitaus größere Leuchtenabstände realisiert werden. Der integrierte Dämmschichtbildner des Einbaugeschäuses schäumt im Brandfall auf und verschließt die Öffnung in der Decke. Der LF6 ist für den Einbau in F-Brandschutzdecken geeignet und macht eine zusätzliche Brandschutzumhausung oder das Nacharbeiten mit Brandschutzsilikon überflüssig.

LED-Spot LF6

SYSTEM-LEUCHTE

Schutzart	IP20
Schutzklasse	I
Gehäusematerial	LF6 Stahlblech-Blende
Gehäusefarbe/Oberfläche	RAL 9016 (weiß)
Anschlussklemme	3 x 2,5 ² für Durchgangsverdrahtung
Leuchtmittel	LED
Umgebungstemperatur	-20° C bis +40° C
Anschlussleistung (AC/DC)	8,5 VA / 5,2 W
Anschlussspannung	230V ± 10 %, 50/60 Hz / 176-275 V DC

VARIANTEN

1 h mit Auto-Check mit BUS-Check	
3 h mit Auto-Check mit BUS-Check	
8 h mit Auto-Check mit BUS-Check	
ohne Überwachungsbaustein	•
mit Überwachungsbaustein	•
mit DALI-Überwachung	

BESONDERHEIT

- Für den Einbau in F-Brandschutzdecken geeignet

OPTIONEN/ZUBEHÖR

- Blende in gebürstetem Edelstahl
 - Blende in RAL 7024 (graphitgrau) | Weitere Farben auf Anfrage

LF6 DECKENEINBAUMONTAGE

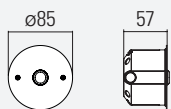

Deckenausschnitt: Ø 74 mm
 Maximale Deckenstärke: 40 mm
 Minimale lichte Deckenhöhe: 120 mm

ANSCHLUSSBOX

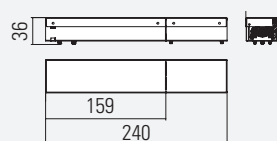

LINSEN-VARIANTEN

WELCHE LINSE DARF ES SEIN?

Dank unserer modular aufgebauten Linsen-Leuchten-Serie, sind alle dargestellten Linsen mit allen Gehäusen kompatibel.

Das gewählte Leuchtendesign kann somit erstmals einheitlich in allen Bereichen und Montagehöhen Ihres Projektes fortgeführt werden.

TECHNISCHE DATEN

Leuchtmittel	LED
Anschlussleistung (AC/DC)	8,5 VA / 5,2 W
AUSFÜHRUNG	
ohne Überwachung	•
mit Überwachung	•
DALI-Überwachung	



SYMMETRISCHE LINSEN FÜR FLÄCHEN



S1-LINSE
Montagehöhe
bis 12 m

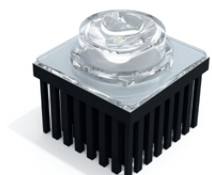

S2-LINSE
Montagehöhe
bis 18 m

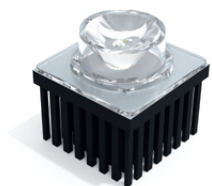

S3-LINSE
Montagehöhe
bis 30 m

ASYMMETRISCHE LINSEN FÜR RETTUNGSWEGE



A1-LINSE
Montagehöhe
bis 11 m



A2-LINSE
Montagehöhe
bis 16 m



A3-LINSE
Montagehöhe
bis 30 m

5 LX LINSE FÜR FOKUSSIERTES LICHT

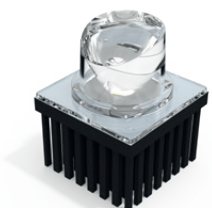

F1-LINSE
Montagehöhe
bis 3,5 m

SYMMETRISCHE LINSEN

LICHTTECHNISCHE DATEN (EN 1838)

VARIABLE HÖHEN

Ihnen stehen drei symmetrische Linsen zur Verfügung. Diese sind für unterschiedliche Montagehöhen (2 bis 30 m) optimiert. Dank unserer modular aufgebauten Linsen-Leuchten-Serie, sind alle dargestellten Linsen mit allen Gehäusen kompatibel.

SYMMETRISCHE LINSEN FÜR FLÄCHEN



S1-LINSE
Montagehöhe
bis 12 m

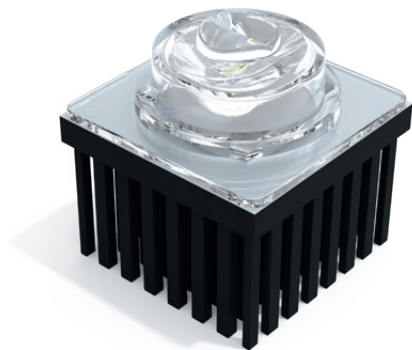
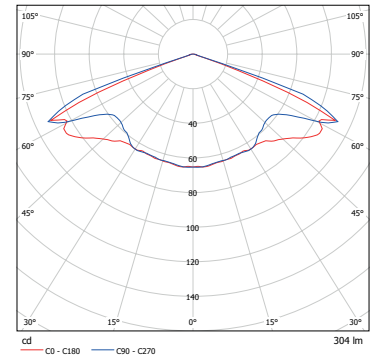

S2-LINSE
Montagehöhe
bis 18 m

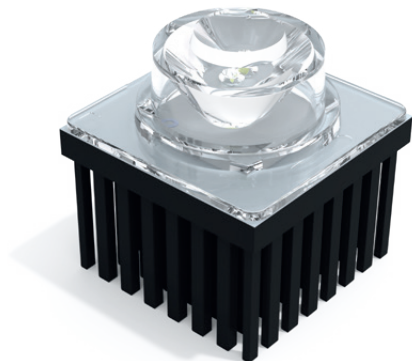
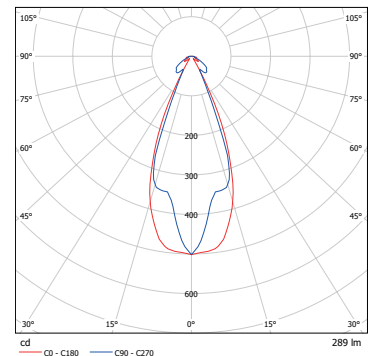

S3-LINSE
Montagehöhe
bis 30 m

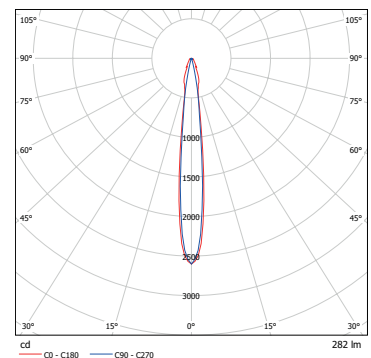

SYMMETRISCHE LINSEN

LICHTTECHNISCHE DATEN (EN 1838)

Montagehöhe [m]	1 lx Ausleuchtung von Rettungswegen						1 lx Ausleuchtung von Verkaufsflächen (SB-Märkte)						0,5 lx Ausleuchtung von Flächen > 60m ² (Antipanikbeleuchtung)					
	S1 Linse	S2 Linse	S3 Linse	S1 Linse	S2 Linse	S3 Linse	S1 Linse	S2 Linse	S3 Linse	S1 Linse	S2 Linse	S3 Linse	S1 Linse	S2 Linse	S3 Linse	S1 Linse	S2 Linse	S3 Linse
2,00	4,50			10,00			3,25			7,75			4,00			8,25		
2,50	4,75			13,50			4,00			10,75			5,25			11,75		
3,00	4,25			13,50			4,00			10,75			5,25			11,75		
4,00	4,00	2,25		12,75	5,00		3,75	1,75		12,25	5,00		6,00	2,25	1,75	14,75	7,00	
5,00	3,75	2,75		11,50	6,00		2,50	2,00		11,25	5,50		5,75	2,50		16,50	6,75	
6,00	3,25	3,00		11,00	6,75		2,50	2,75		11,50	6,00		5,00	2,75		16,50	7,25	
7,00	2,25	3,25		11,25	7,75		2,50	3,00		11,50	6,75		4,75	3,00		14,50	8,00	
8,00	1,50	3,50	2,00	6,50	8,25	4,75	2,75	3,25	1,25	9,00	7,50	5,25	3,75	3,50	2,75	15,25	8,50	5,50
9,00		4,00	2,25		9,00	5,25	1,25	3,50	1,75	10,25	8,25	5,50	2,50	4,00	1,50	17,50	9,00	6,75
10,00		4,00	2,25		9,50	5,50	1,25	3,75	2,25	8,00	8,75	5,75	1,75	4,25	2,00	17,75	9,75	7,00
11,00		4,25	2,50		10,00	5,75	1,00	3,75	1,50	6,75	9,25	6,25	1,75	4,50	2,75	17,50	10,50	7,25
12,00		4,50	2,75		10,50	6,25	1,00	4,00	1,75	5,50	9,50	6,25	1,50	4,75	3,25	17,00	11,25	7,50
13,00		4,75	2,75		11,00	6,50		4,00	1,75		10,00	6,50		4,50	2,75		12,00	8,00
14,00		4,75	2,75		11,50	6,75		3,75	1,75		10,25	6,50		5,00	3,00		12,50	8,25
15,00		4,50	3,00		12,00	7,00		3,75	1,75		10,50	6,75		5,25	3,00		13,00	8,50
16,00		4,00	3,00		12,50	7,50		3,50	2,00		10,75	6,50		5,25	3,00		13,25	8,75
17,00		2,25	3,25		12,75	7,75		3,00	2,00		11,00	7,00		5,50	3,00		13,75	8,75
18,00		1,75	3,25		11,75	8,00		2,00	2,00		11,00	7,00		4,75	3,00		14,00	9,00
19,00			3,25			8,25			2,25			7,25			3,00			9,25
20,00			3,25			8,50			2,25			7,50			3,00			9,50
21,00			3,25			8,75			2,25			7,50			3,00			9,50
22,00			3,25			8,75			3,25			7,50			3,25			9,00
23,00			3,25			9,00			2,50			8,00			3,25			9,50
24,00			3,25			9,25			2,50			8,00			3,25			10,00
25,00			3,25			9,25			2,50			8,25			3,25			10,00
26,00			3,25			9,50			2,75			8,25			3,50			10,25
27,00			3,25			9,50			2,75			8,50			3,75			10,25
28,00			3,25			9,50			2,50			8,75			3,75			10,50
29,00			3,25			9,50			2,50			8,75			3,50			10,75
30,00			3,25			9,50			2,75			9,00			3,75			10,75

Dieser Abstandstabelle (in Metern) liegen folgende Faktoren zugrunde:
Messebene 2 cm, Wartungsfaktor WF = 80 %, Reflektionsgrad: 0

Stand: April 2021

ASYMMETRISCHE LINSEN

LICHTTECHNISCHE DATEN (EN 1838)

VARIABLE HÖHEN

Ihnen stehen drei asymmetrische Linsen zur Verfügung. Diese sind für unterschiedliche Montagehöhen (2 bis 30 m) optimiert. Dank unserer modular aufgebauten Linsen-Leuchten-Serie, sind alle dargestellten Linsen mit allen Gehäusen kompatibel.

ASYMMETRISCHE LINSEN FÜR RETTUNGSWEGE



A1-LINSE
Montagehöhe
bis 11 m

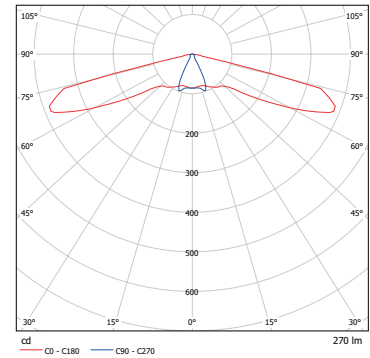

A2-LINSE
Montagehöhe
bis 16 m

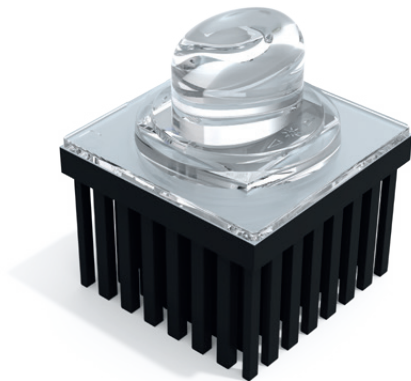
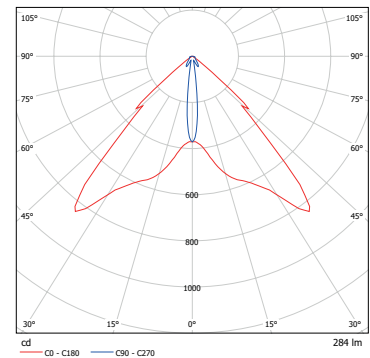

A3-LINSE
Montagehöhe
bis 30 m

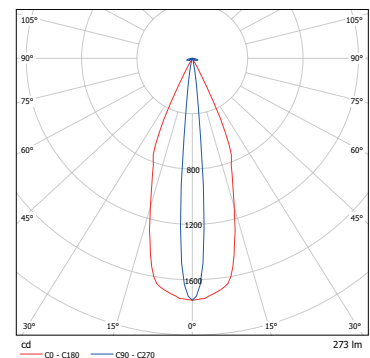

ASYMMETRISCHE LINSEN

LICHTTECHNISCHE DATEN (EN 1838)

1 lx Ausleuchtung von Rettungswegen									
Montagehöhe [m]									
	A1 Linse	A2 Linse	A3 Linse	A1 Linse	A2 Linse	A3 Linse	A1 Linse	A2 Linse	A3 Linse
2,00	7,25			16,00			14,25		
2,50	8,00			19,00			17,00		
3,00	8,50			21,50			17,25		
4,00	9,50	4,75		24,50	10,50		18,75	10,00	
5,00	8,75	5,75		26,50	12,50		17,50	12,00	
6,00	5,25	6,75		27,50	14,50		10,50	14,00	
7,00	4,50	7,75		24,00	16,75		8,25	16,00	
8,00	4,00	8,75	4,00	16,50	18,75	8,75	2,00	17,75	8,25
9,00	2,75	9,00	4,50	14,50	20,75	9,75		18,00	9,25
10,00	1,00	9,50	5,00	8,50	22,25	10,50		19,50	10,00
11,00	1,00	10,25	5,50	3,75	23,75	11,50		20,50	11,00
12,00		11,00	5,75		25,25	12,50		22,00	10,75
13,00		11,50	6,25		25,75	13,25		23,25	12,75
14,00		12,25	6,75		27,00	14,25		24,50	13,50
15,00		12,75	7,00		28,50	15,25		25,75	14,25
16,00		13,25	7,50		29,75	16,00		26,75	15,00
17,00			7,75			17,00			15,50
18,00			8,00			17,75			16,00
19,00			8,25			18,50			16,50
20,00			8,50			19,25			17,00
21,00			8,50			20,00			17,00
22,00			8,50			20,75			17,00
23,00			8,25			21,50			16,75
24,00			8,25			21,50			16,50
25,00			8,00			22,00			16,25
26,00			8,00			22,25			16,00
27,00			8,00			22,75			16,00
28,00			7,75			23,00			15,75
29,00			7,75			23,25			15,50
30,00			7,50			23,50			15,00

Dieser Abstandstabelle (in Metern) liegen folgende Faktoren zugrunde:
 Messebene 2 cm, Wartungsfaktor WF = 80 %, Reflektionsgrad: 0

Stand: April 2021

5 LX LINSE

LICHTTECHNISCHE DATEN (EN 1838)

Die DIN EN 1838 fordert eine Sicherheitsbeleuchtung nahe jeder Brandbekämpfungs- und Meldeeinrichtung sowie Erste-Hilfe-Einrichtung. Für diesen Zweck haben wir die F1-Linse entwickelt. Die Hochleistungs-Linse fokussiert das Licht gemäß den Vorgaben der DIN EN 1838 so, dass eine vertikale Beleuchtungsstärke von 5 lx erreicht wird.

Eine normative Ausleuchtung mit 5 lx gemäß DIN EN 1838 und DIN ISO 23601 wird gefordert bei:

- Brandbekämpfungseinrichtungen (Feuerlöscher)
- Sicherheitseinrichtungen (Erste-Hilfe-Kästen)
- Meldeeinrichtungen (manuelle Brandmelder)
- Flucht- und Rettungsplänen

5 LX LINSE FÜR FOKUSSIERTES LICHT



F1-LINSE
Montagehöhe
bis 3,5 m

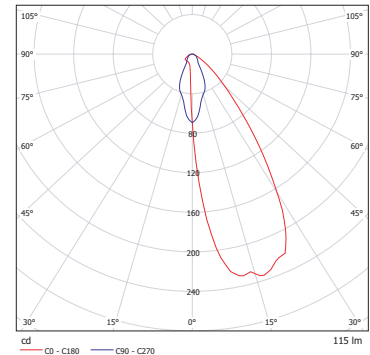

Die DIN EN 54

Nichtautomatische Brandmelder müssen in einer Höhe von 140 cm (+/- 20 cm) über dem Boden angebracht sein.

